

<h2 style="text-align: center;">Tratto Chiasso - Rivera</h2> <h3 style="text-align: center;">EP 18 Balerna</h3>	
Cantone /Comune:	TI / Chiasso / Balerna / Coldererio / Novazzano / Mendrisio
Tratto di manutenzione:	80 / km -0.100 - km 6.357
RBSB:	2960+100 - 2890+653
Lotto:	
T.Dcost:	070078 N0280EP18BA
Numero inventario:	T21.02.80.821.02
Categoria struttura:	<input type="checkbox"/> K <input type="checkbox"/> T/G <input checked="" type="checkbox"/> T/U <input type="checkbox"/> BSA

### CONCETTO DI INTERVENTO (MK)

**T/U - Piazzale doganale VP**

20 - Lavori stradali/tracciato

**BOZZA ROSSA**  
**14.11.2018** Piano di situazione - pavimentazione futura

<b>Consorzio di ingegneri NABALER 2016</b> Via Cossich 10A 48014 Marfio (Forlì) Tel. 0543/662311 Fax. 091/683.59.13 E-mail: <a href="mailto:ingegneri@nabaler.com">ingegneri@nabaler.com</a>					Documento No. <b>MK 20.5.2</b>	
<input checked="" type="checkbox"/> Corail CH SA <input type="checkbox"/> Epy Techna Engineering & Consulting AG					<b>Specialisti</b> <input type="checkbox"/> CSD Ingegneri SA <input type="checkbox"/> Bignazzi & Gotsard Ingegneri consulenti SA <input type="checkbox"/> Elettrotecnica Solida SA <input type="checkbox"/> Simec S.p.A. - Ingegneri SA <input type="checkbox"/> Simec S.p.A. - Ingegneri SA	
Rev.	Allestito	Indice A	Indice B	Indice C	Indice D	No. interno fascicolo
Data	14.11.2016					MK 20.5.2
Visto	EB					Numero oggetto di inventario: T21.02/82.021
Controllo	DS					Formato: 60x105
						Scala: -
<b>Condizione di progetto</b> Ufficio federale delle Strade USTRA Filiale Bellinzona Via C. Petalaino 2 6500 Bellinzona						Entrata it: - Verificato / ing. verificatore: - Disegnato: Hum -

Pacchetto pavimentazione - 1:10

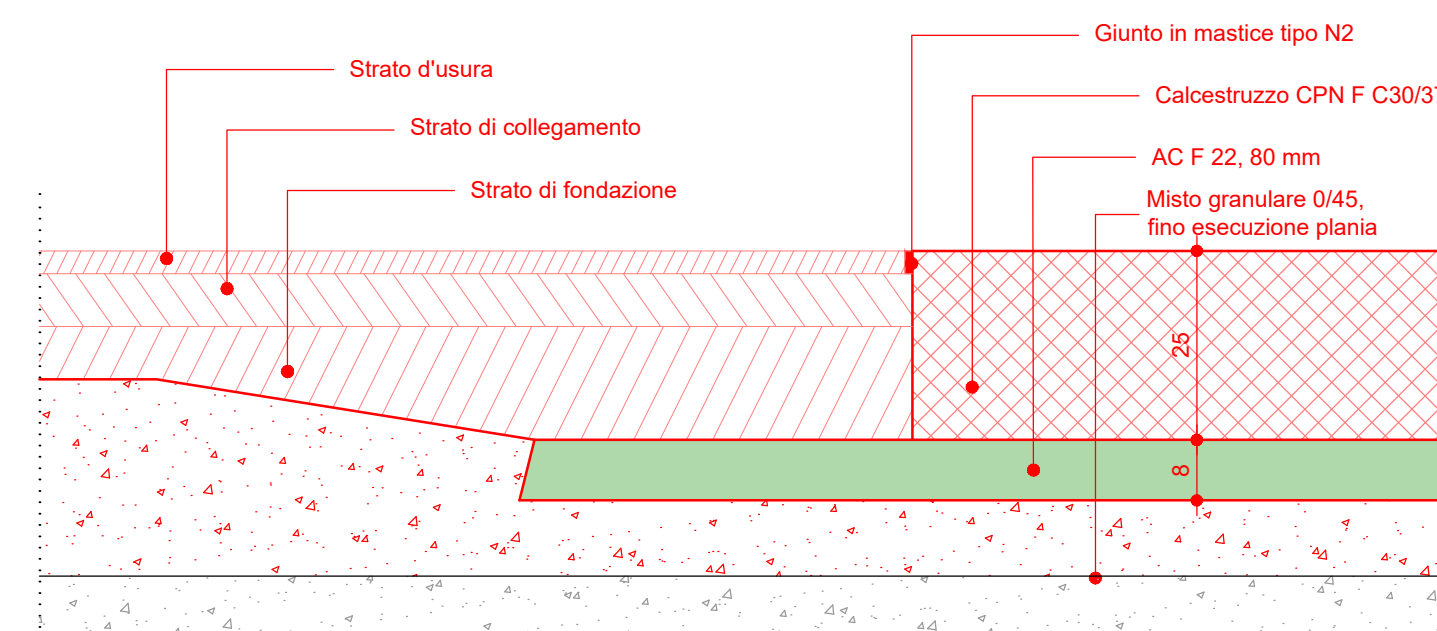

**Ingrandimento lastra 1:50**

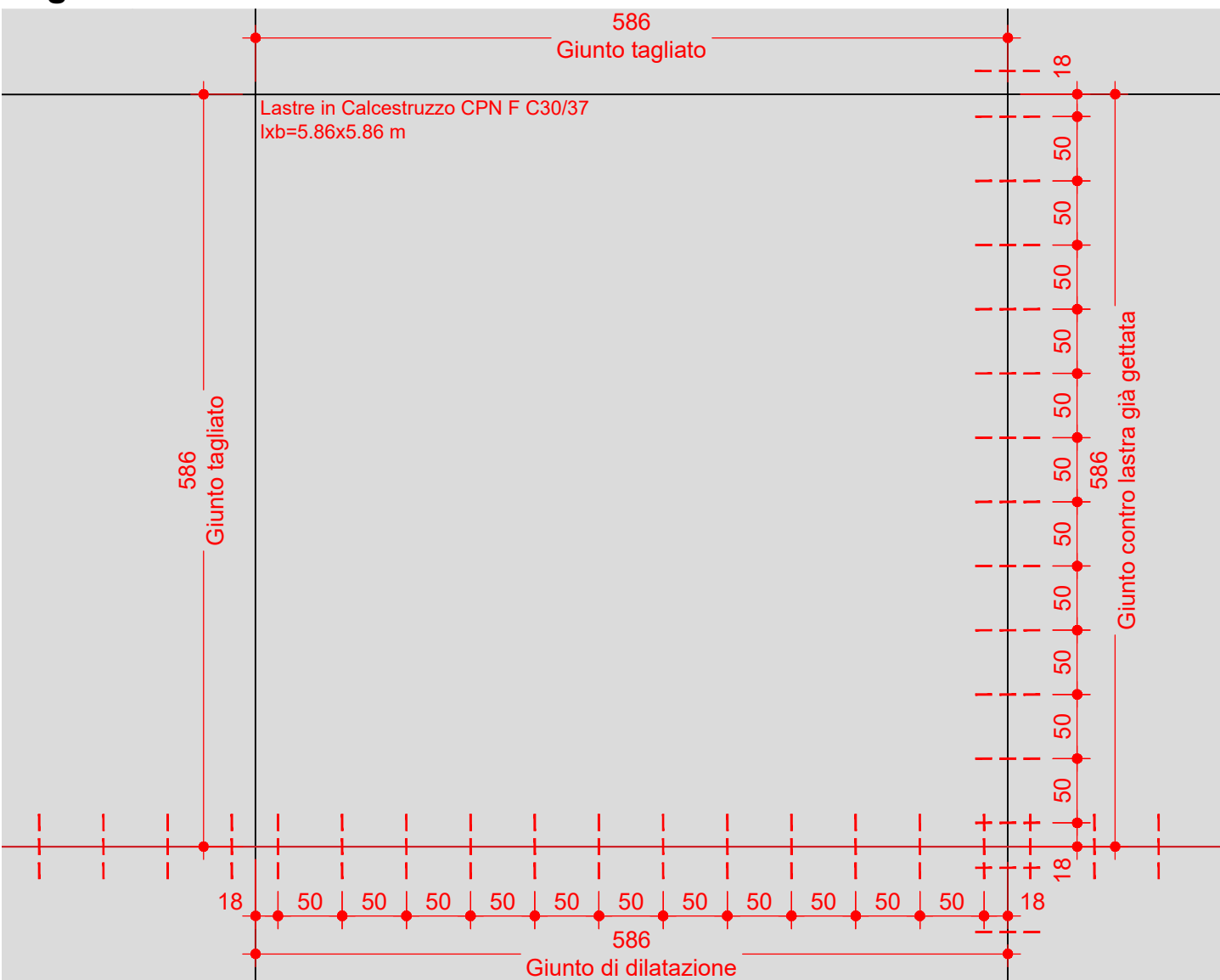
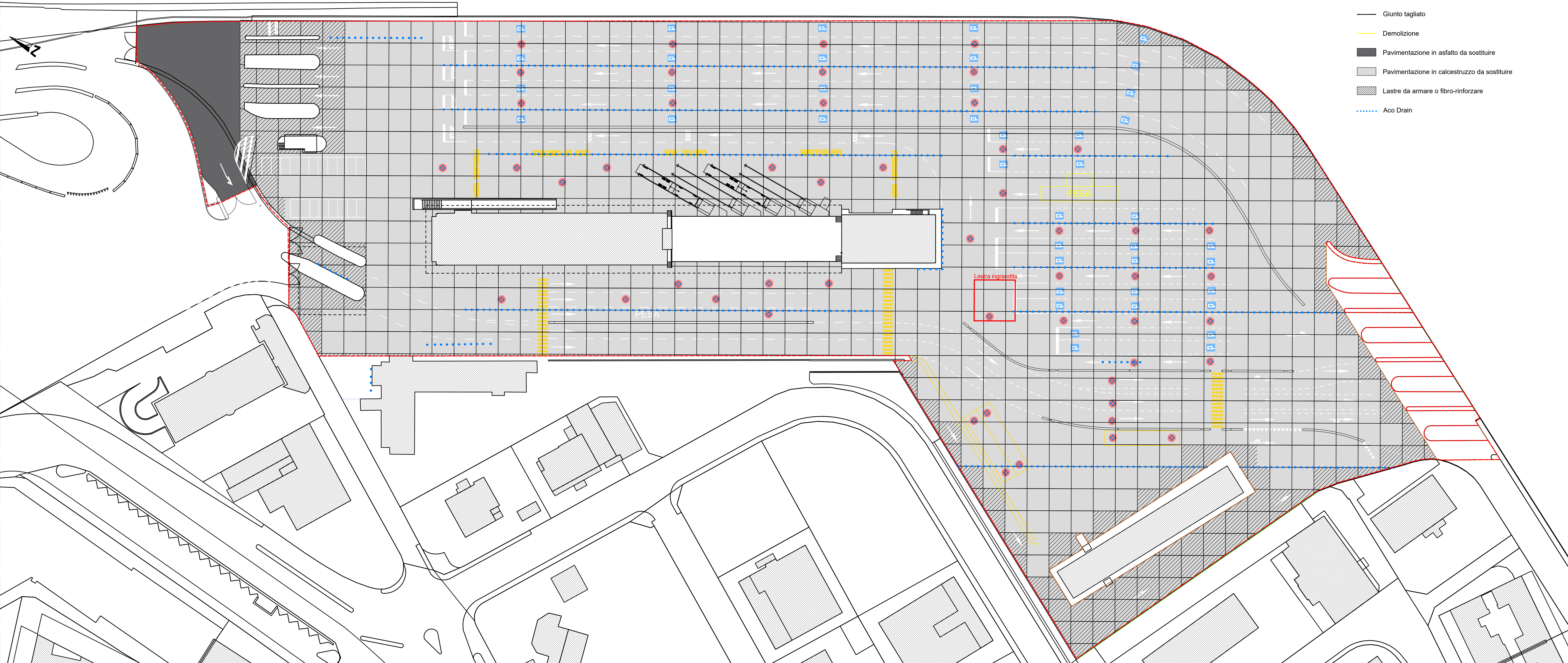
**Planimetria 1:500**



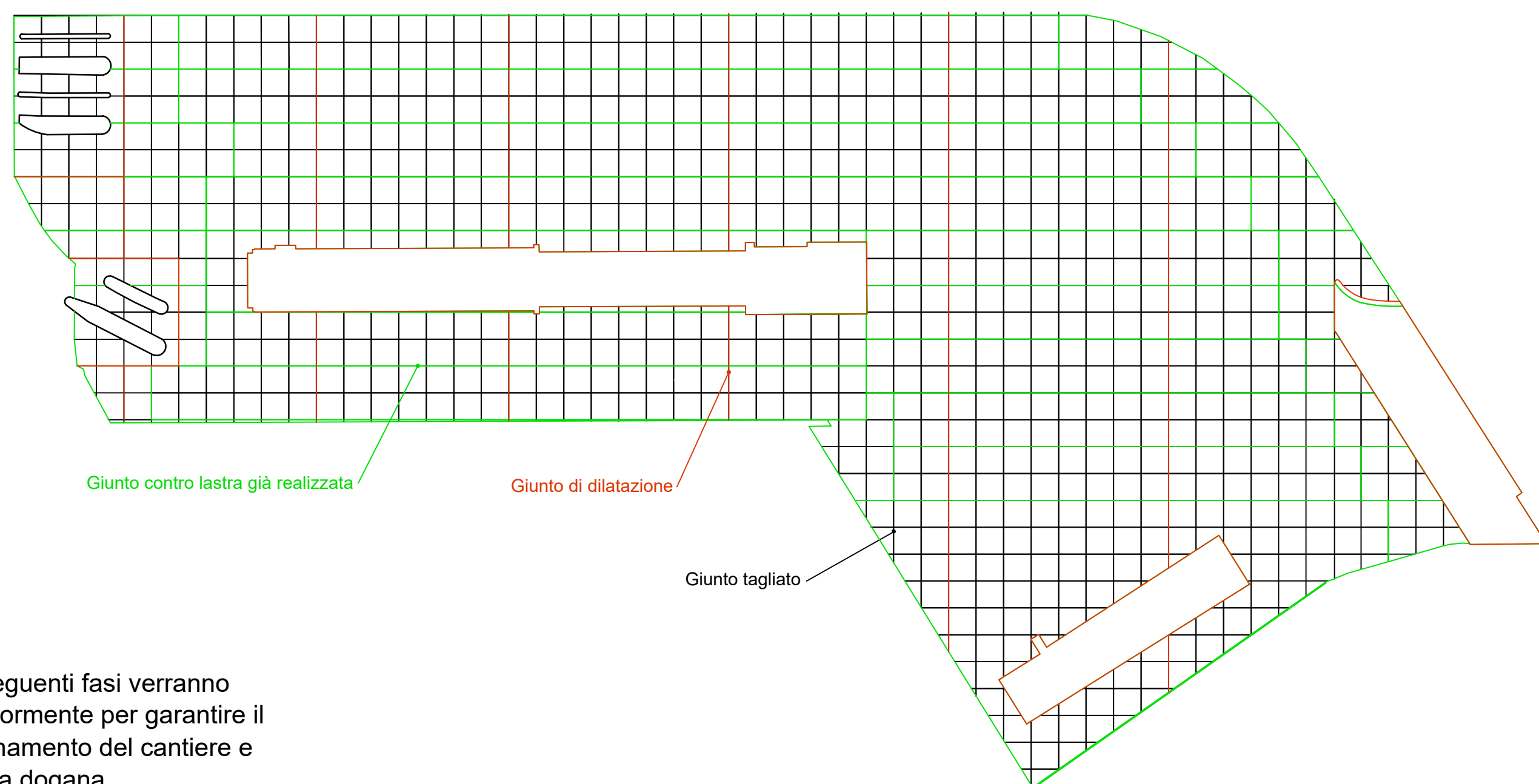

**Planimetria giunti 1:1'000**



**N.B.**

Alcune delle seguenti fasi verranno suddivise ulteriormente per garantire il corretto funzionamento del cantiere e soprattutto della dogana.

### Legenda

-  Giunto tagliato
-  Demolizione
-  Pavimentazione in asfalto da sostituire
-  Pavimentazione in calcestruzzo da sostituire
-  Lastre da armare o fibro-rinforzare
-  Aco Drain

Esecuzione giunto 1:5

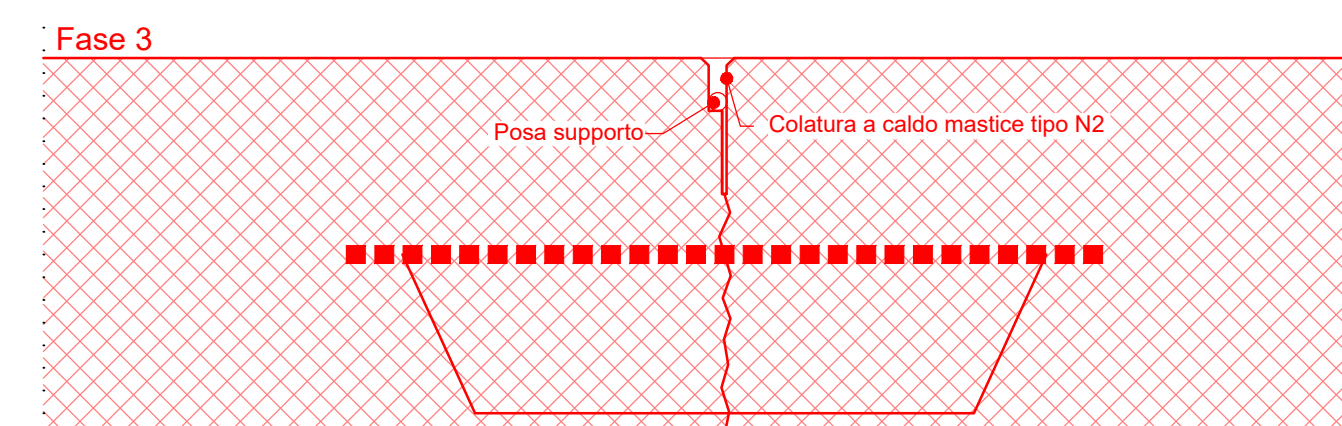
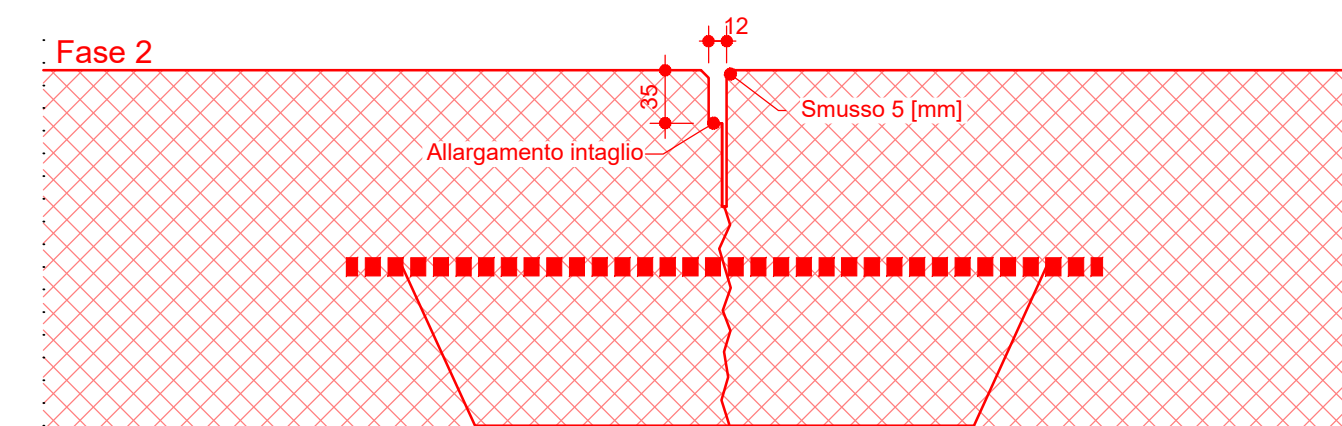
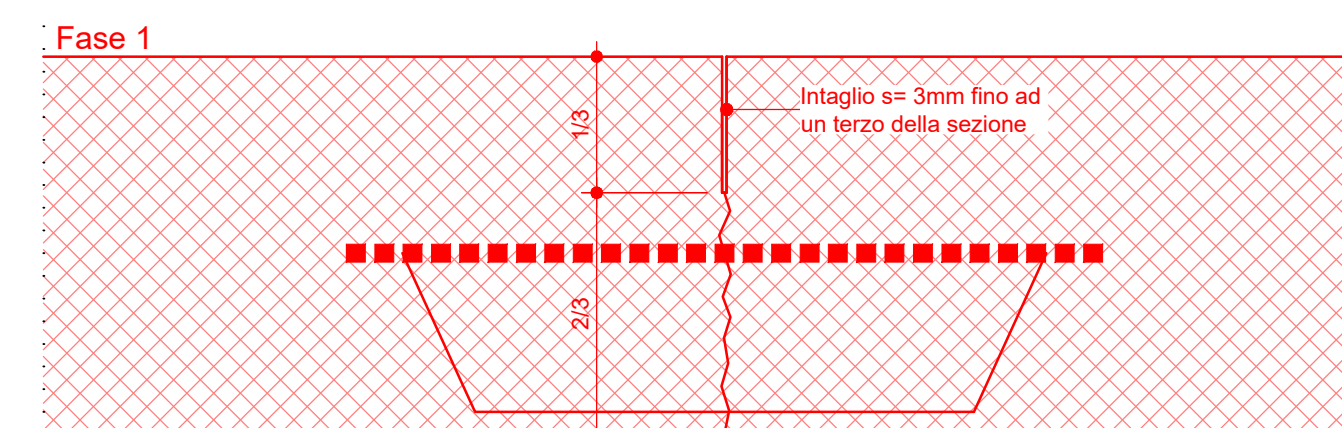

Dettaglio realizzazione tappe con installazione Aco Drain - 1:10

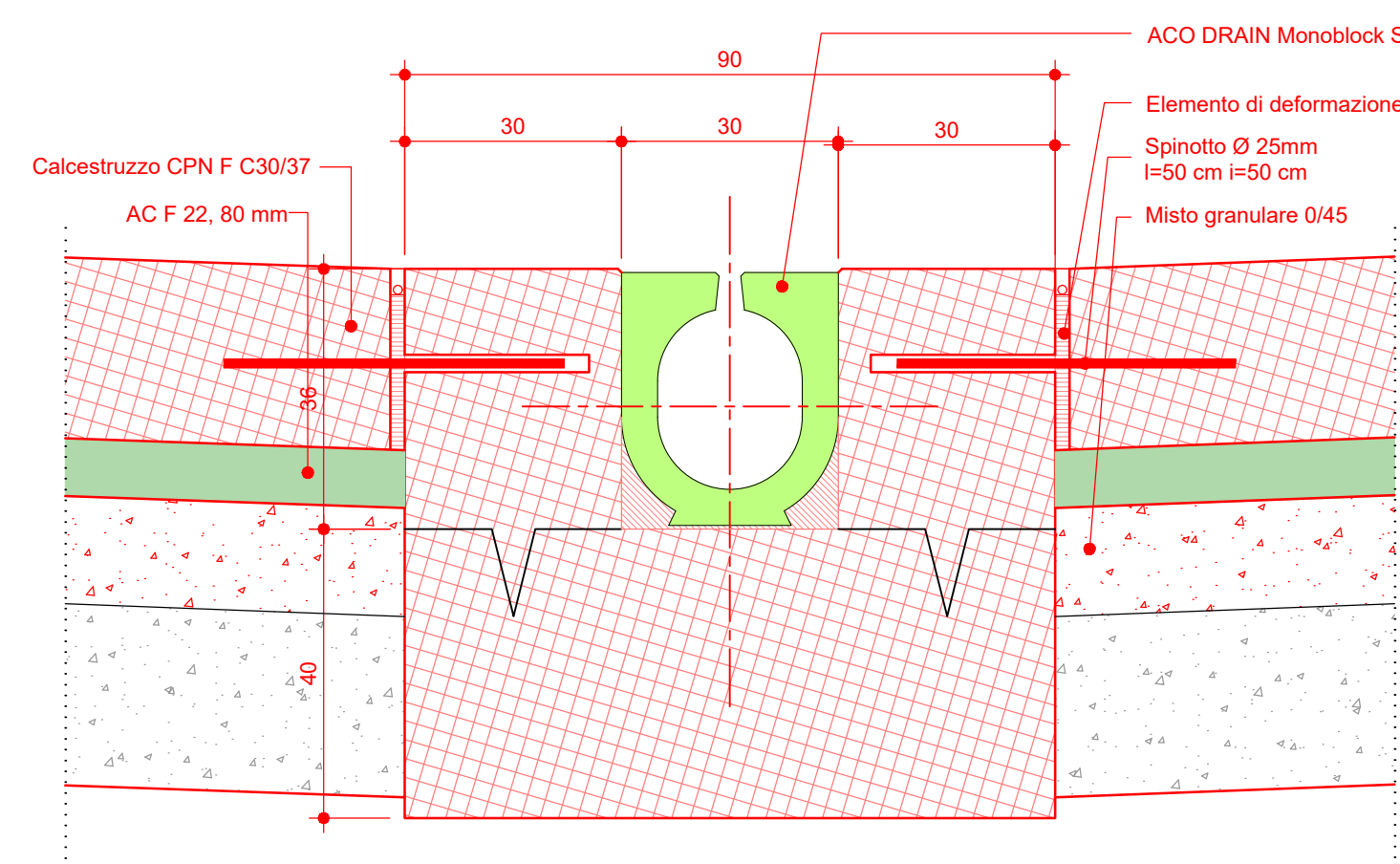

Pacchetto pavimentazione - 1:10

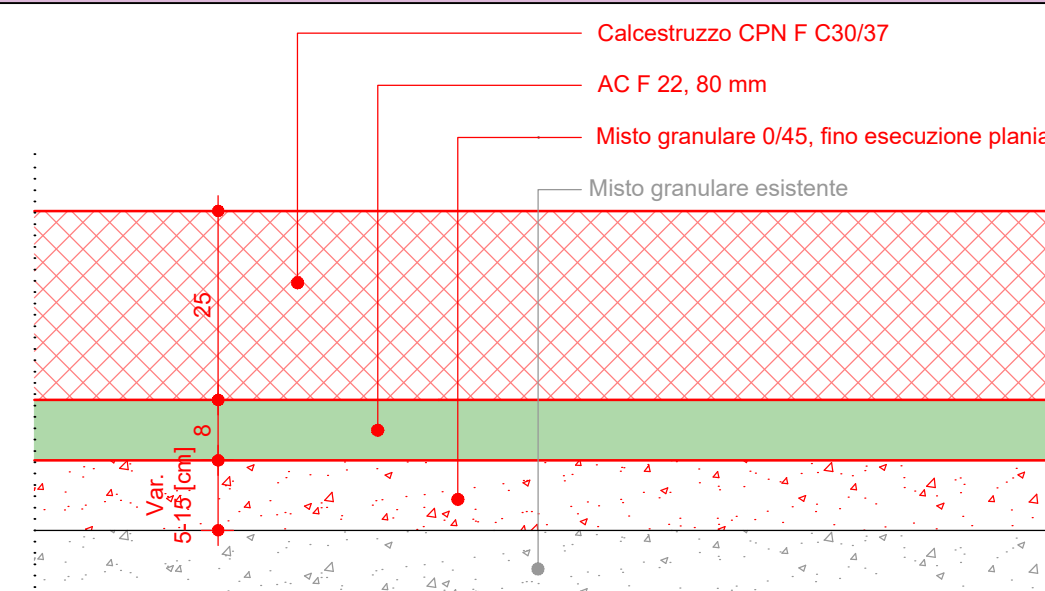

Giunto di dilatazione - 1:10

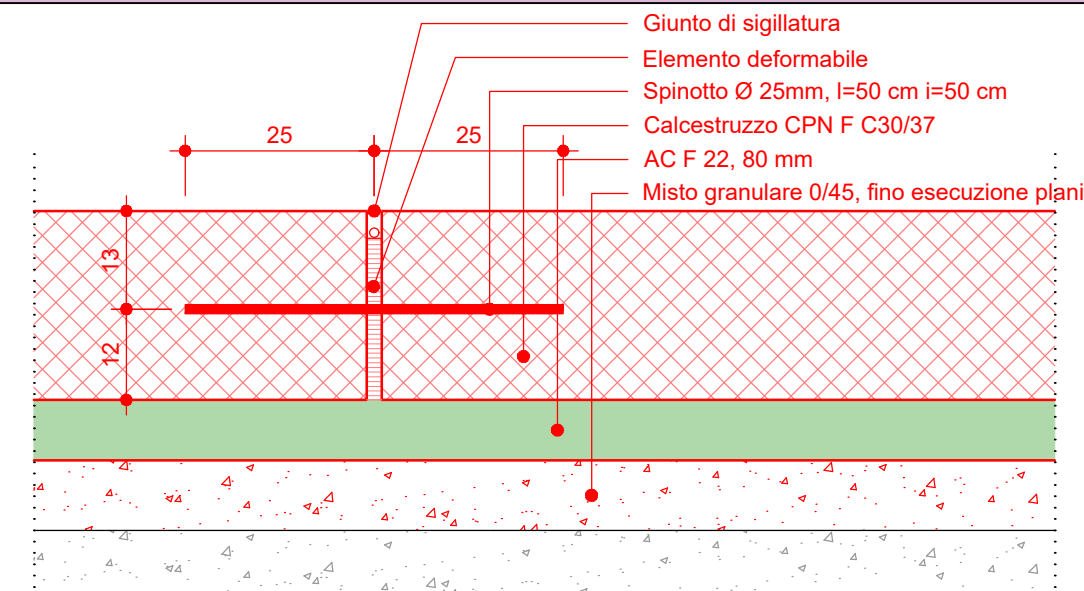

Giunto tagliato - 1:10

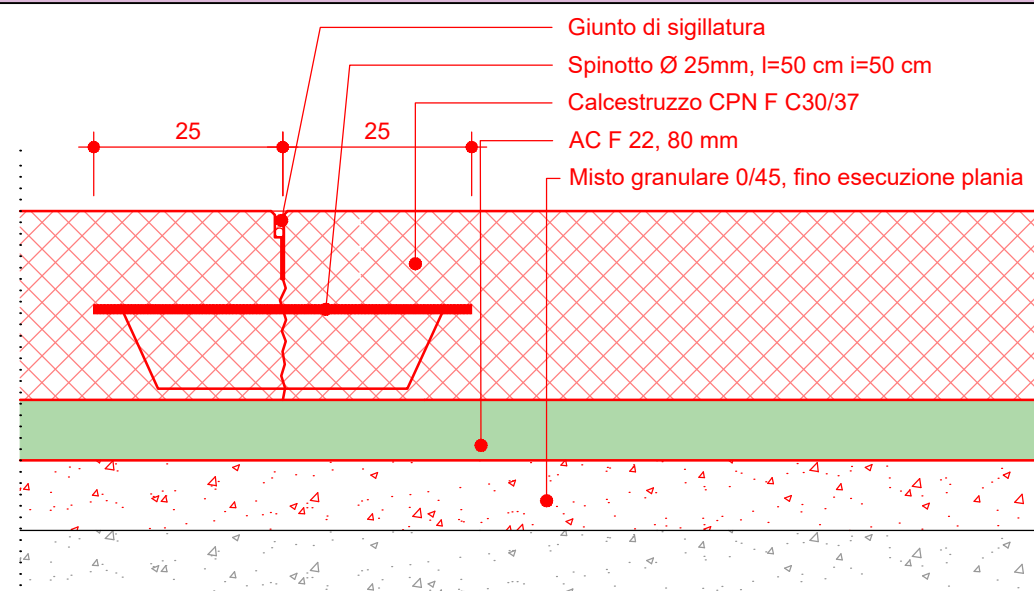

Giunto contro lastra già gettata - 1:10

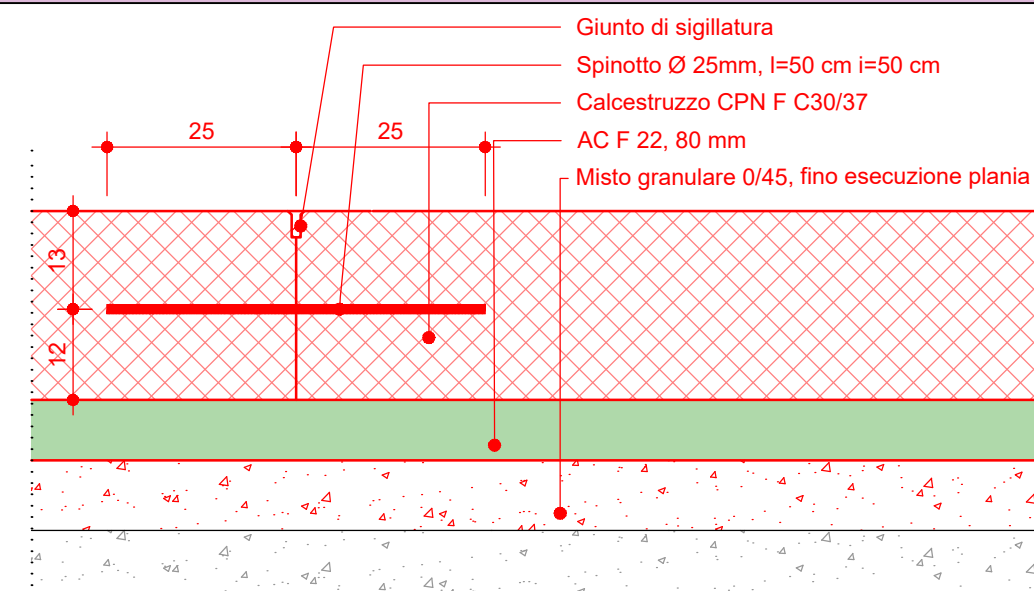

Pacchetto pavimentazione con armatura - 1:10

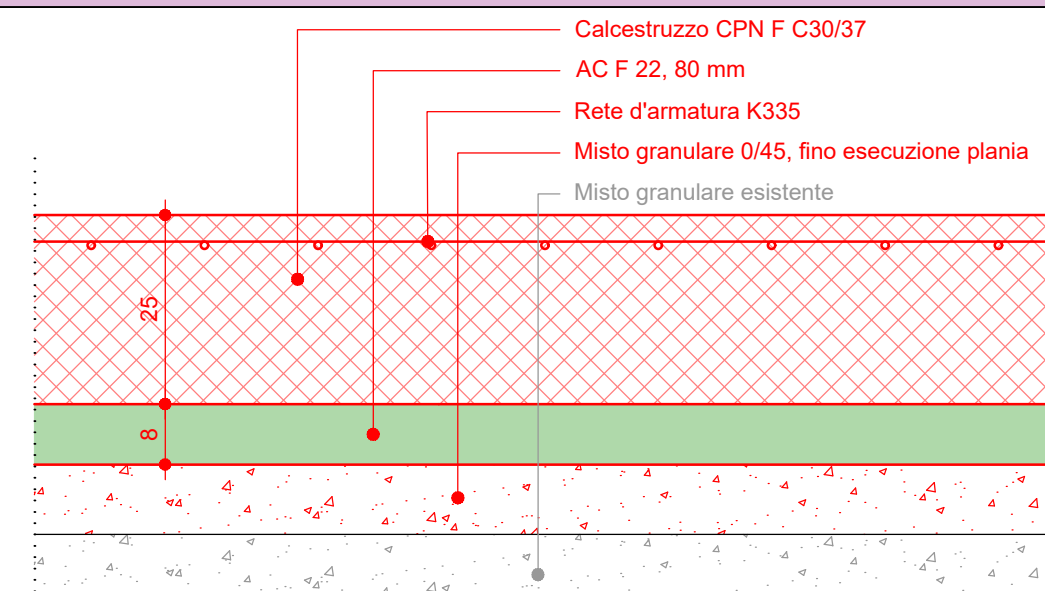

Giunto di dilatazione armato - 1:10

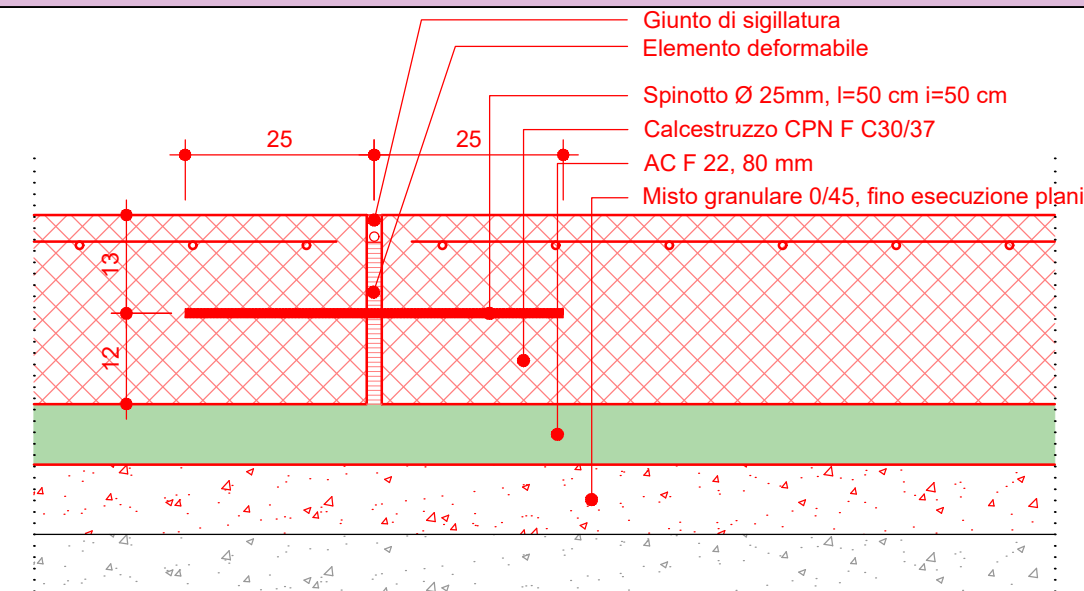

Giunto tagliato armato - 1:10

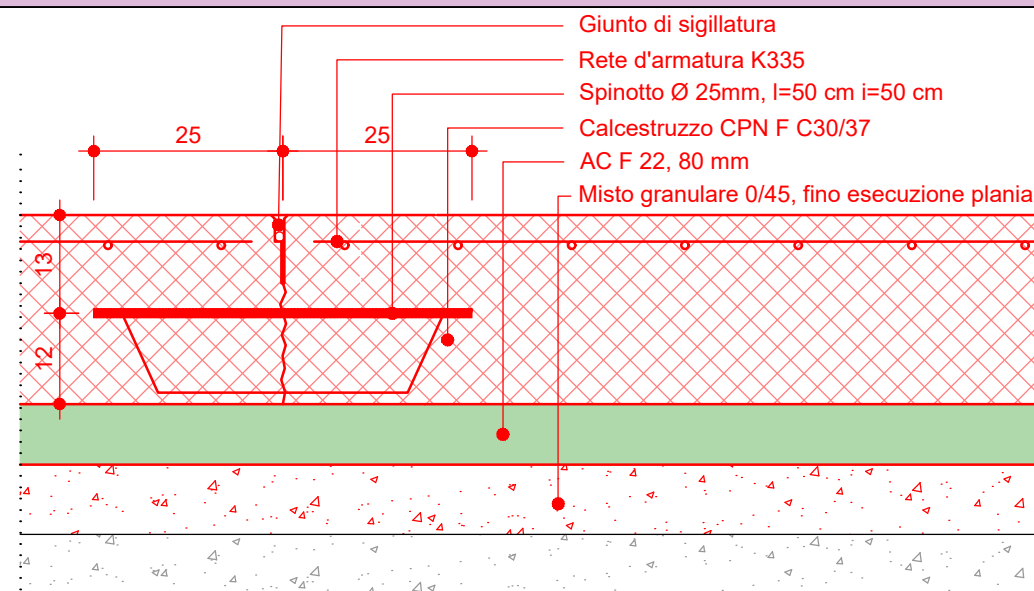

Giunto contro lastra già gettata armata - 1:10

